



Questa mappa Vi è offerta da Geoplan

www.geoplan.it

Geoplan è la filiale italiana della “Städte-Verlag E.v.Wagner & J. Mitterhuber GmbH” di Stoccarda, Azienda multinazionale leader a livello mondiale nel settore cartografico, operante da 60 anni in tutta Europa e negli USA, specializzata nella produzione di piante di città e di carte geografiche di alta qualità in collaborazione con le amministrazioni comunali.

COPYRIGHT

Tutti i contenuti delle pagine costituenti il presente documento sono Copyright © 2018. Tutti i diritti riservati.

I contenuti quali ad esempio, cartografie, testi, grafici icone, sono di esclusiva proprietà di Geoplan s.r.l. e sono protetti dalle leggi italiane ed internazionali sul diritto d'autore. I contenuti delle pagine del presente documento non possono, né totalmente, né in parte, essere copiati, riprodotti, alterati, trasferiti, caricati o pubblicati o distribuiti in qualsiasi modo, duplicati su altri siti web, riviste cartacee e cdrom, senza la preventiva autorizzazione della Geoplan s.r.l., indipendentemente dalle finalità di lucro, fatta salva la possibilità di immagazzinarli nel proprio computer o di stampare estratti delle pagine del sito Geoplan unicamente per utilizzo personale.

L'autorizzazione va chiesta per iscritto, anche via posta elettronica e si ritiene accettata soltanto con un preciso assenso del legale rappresentante di Geoplan s.r.l., sempre per iscritto. Il silenzio non dà luogo ad alcuna autorizzazione.

In ogni caso di riproduzione delle cartografie realizzate e di proprietà della Geoplan s.r.l. dovrà essere indicato, sulla parte riprodotta e in maniera evidente la seguente dicitura: “L'autore originale è Geoplan s.r.l. e tutti i diritti sono ad essa riservati.”

Qualsiasi violazione dei diritti esclusivi spettanti a Geoplan s.r.l. in relazione ai contenuti citati e ogni utilizzo diverso da quello sopra descritto è vietata e verrà sanzionata e perseguita nei termini stabiliti dalla legge sul diritto d'autore. La Geoplan s.r.l. agirà inoltre per il risarcimento di tutti i danni subiti.

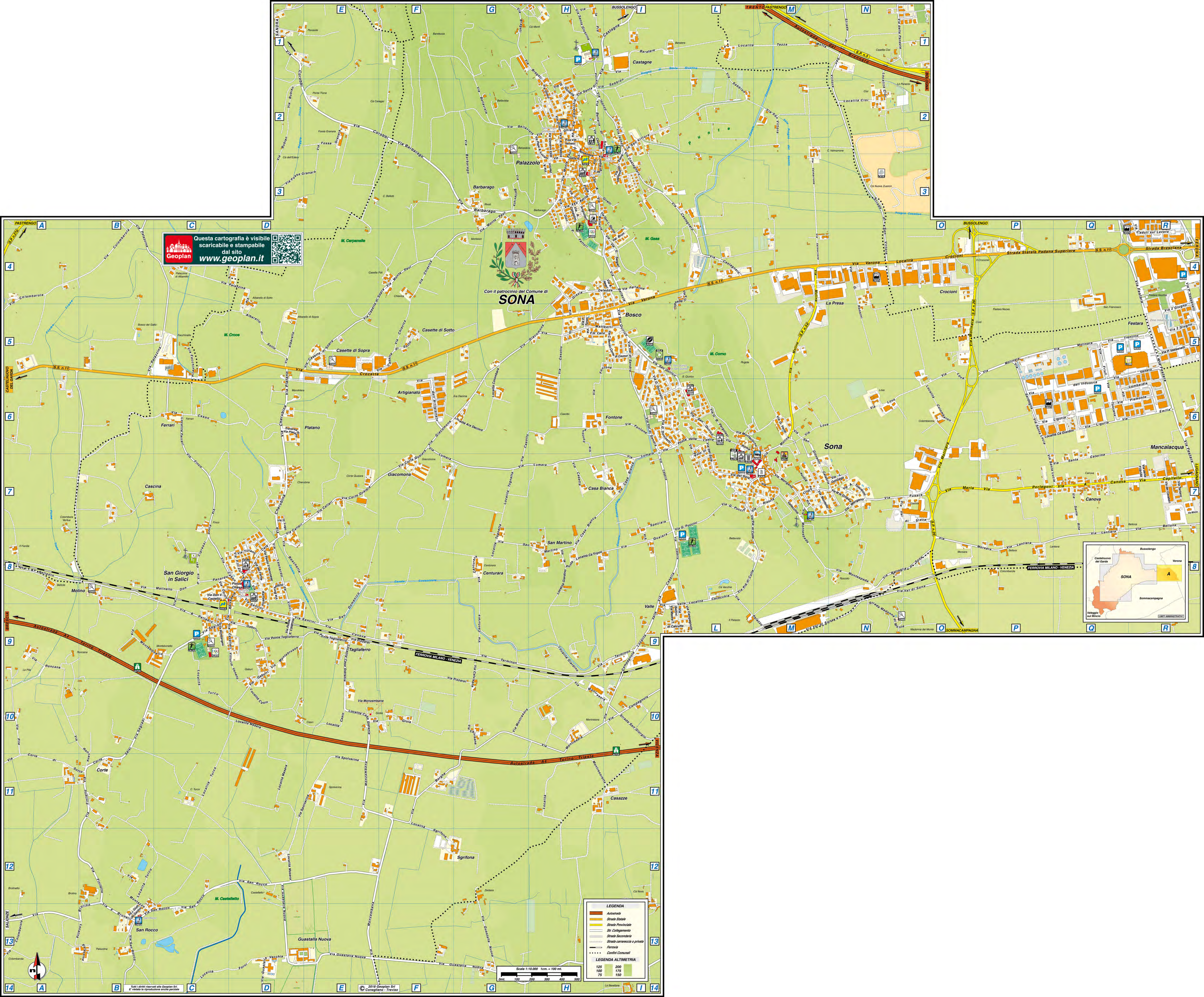

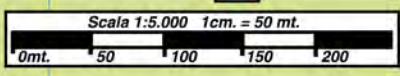

Sona

INGRANDIMENTO CENTRO STORICO

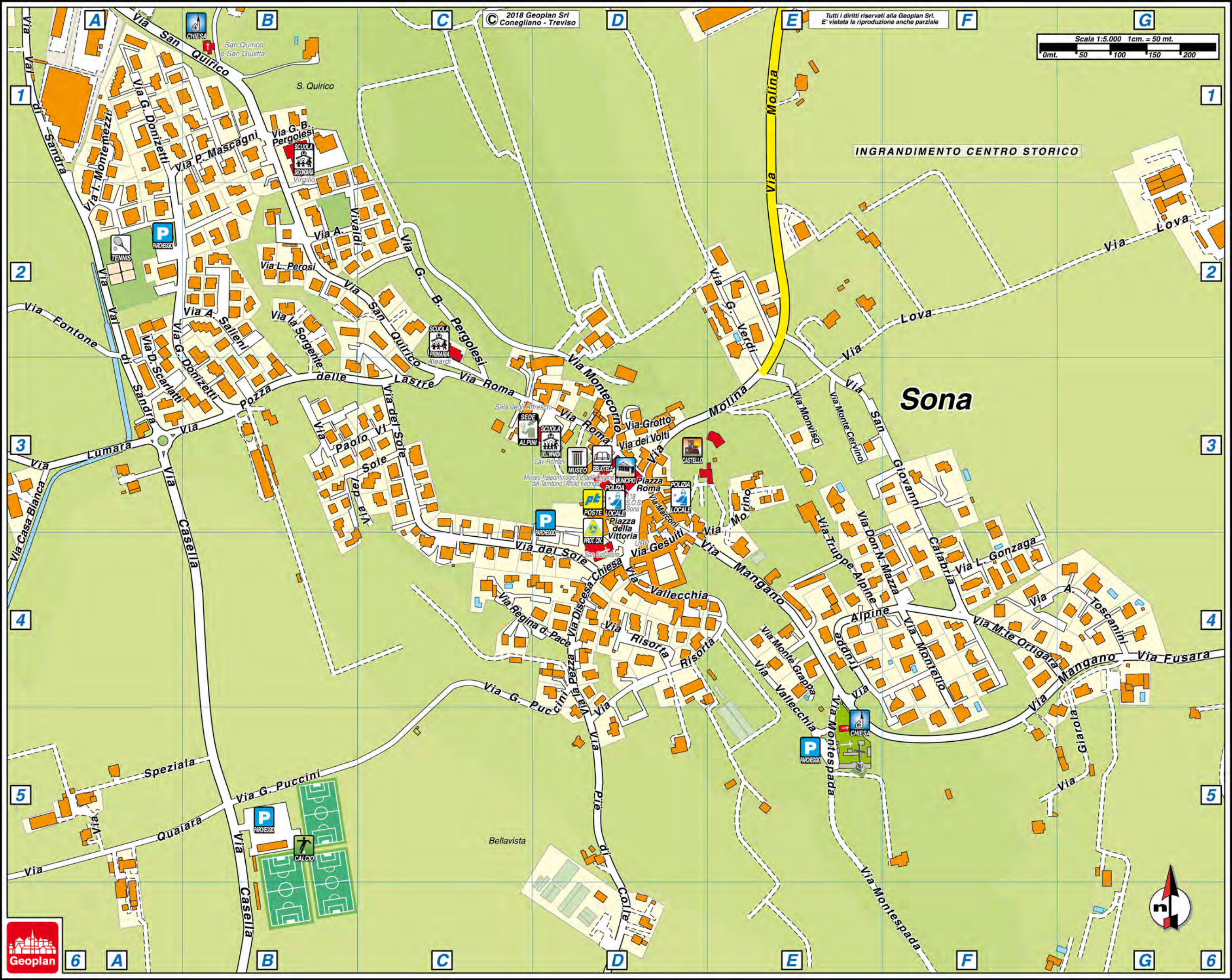

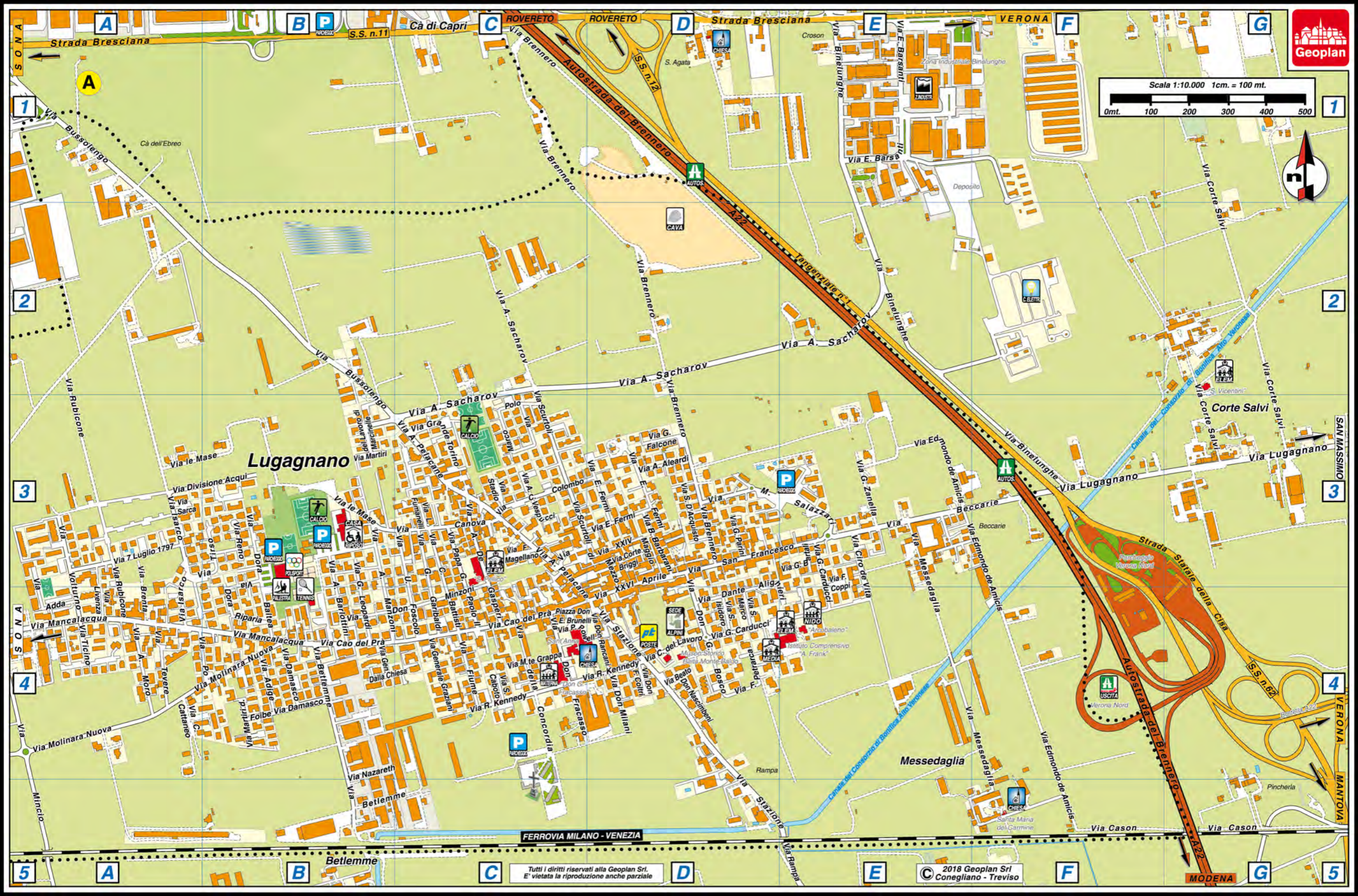
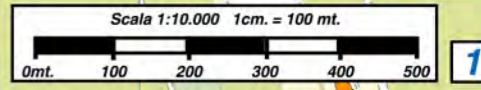

STRADARIO DI SONA

A

Adda Via	Riq.A A3-A4
Adige Via	Riq.A B4
Albarelo Via	D5
Albarelo di Sotto Via	D4-D5
Aleardi A. Via	Riq.A D3
Alighieri D. Via	Riq.A D4-E4
Alpini Via degli	H3
Angiolieri C. Via	H3
Ara Decima Località	G6
Artigianato Via dell'	F6

B

Baratere Via	I1
Barbarago Via	F2-G3
Barbarani B. Via	Riq.A D3
Barlottini A. Via	Riq.A B3-B4
Bartali G. Via	Riq.A E3
Battaglia di Sona Via	N8-O8
Battisti C. Via	Riq.A C3-C4
Beccarie Via	Riq.A E3-F3
Bellaria di Sopra Via	H2-H3
Bellavista Via	G2-G3
Bellevie Via	H3-I4
Bellini Via	I9
Bellona Via	R7-R8
Belvedere Via	C9-D8
Benso C. Conte di Cavour Via	I5
Betlemme Via	Riq.A B4-C5
Borghe Via	F11
Borsellino Via	D8
Boschette Via	D8
Bosco Don G. Via	Riq.A D3-D4
Bragati Via	G1-H2
Brennero Via	Riq.A C1-D3
Brenta Via	Riq.A A3-A4
Brolino Via	A13-B13
Brunelli Don E. Piazza	Riq.A C4
Brunelli E. Via	B13
Bussolengo Via	Riq.A A1-B3

C

Cà Giardini Località	P6-Q6
----------------------	-------

Cà Tripoli Località	H8
Caboto S. Via	Riq.A C4
Caduti del Lavoro Via	Riq.A D4
Caliari Via	D8-E7
Calvisana Via	G9-G10
Campagnola Via	I10-L9
Canova Via	Riq.A C3
Canova A. Via	Q7
Canove Via	E9
Cao del Prà Via	Riq.A B4-C4
Capitello Via	R7
Carducci G. Via	Riq.A D4-E3
Casa Bianca Via	H8-I7/C.Stor.A3-A4
Casa Stefania Località	E9-E10
Casella Via	I7-I8/C.Stor.A3-B6
Casetta Via	H7
Casette di Sopra Via	E5-F4
Casette di Sotto Via	E5-F5
Casin Località	D10-E10
Cason Via	C6
Cason Via	C8-D8
Cason Via	Riq.A F5-G5
Casotto Via	G7-H5
Castagnaro Via	I2-L4
Castagne Via	H1-I1
Castello Via	H2
Castello Don V. Via	C8
Cattaneo C. Via	Riq.A A4
Cavalieri Via dei	R7
Cavecchia Località	L8-L9
Cavecchie Via	H2
Celà Via	D8
Centurara Via	G8-G9
Cervi Fratelli Via	H5-I5
Cherubina Via	D6-D8
Chiavica Via	F4-F5
Chiesa Piazza	D8
Cipressi Via dei	C8
Ciro de Vita Via	Riq.A E3-E4
Colombara Località	G5-G6
Colombarola Via	A13
Colombaron Località	O6

Colombo C. Via	Riq.A C3
Coltri F. Via	Riq.A D4
Concordia Via della	Riq.A C4
Consolini A. Via	H3
Coppi F. Via	Riq.A E3-E4
Corte Braggi Via	Riq.A D3
Corte di Sotto Via	A11-B11
Corte Quaiara Via	E7-F6
Corte Salvi Via	B10-B11
Cortivi Via	C8
Crocette Via	D5-E5
D	
D'Acquisto S. Via	Riq.A D3
Dalla Chiesa Gen. C.A. Via	Riq.A B4-C4
Damasco Via	Riq.A B4
De Gasperi A. Via	Riq.A C3-C4
Deledda G. Via	H5-I4
Discesa Chiesa Via	C.Stor.D4
Divisione Acqui Via	Riq.A A3-B3
Donizetti G. Via	I5-I6/C.Stor.A1-B3
Dora Baltea Via	Riq.A B3-B4
Dora Riparia Via	Riq.A B3-B4
E	
Edmondo de Amicis Via	Riq.A E3-F5
Emilia Via	Q6-R6
F	
Facchinelle Via	C5
Falcone G. Via	Riq.A D3
Fante Via del	D8
Fattori Don P. Via	H3-H4
Fermi E. Via	Riq.A D3
Ferrari Località	C6
Ferrarina Via	I4
Festara Via	R4-R7
Filanda Via della	R7
Finco Via	C7-C8
Finiletto Via	B11-B12
Fiume Via	Riq.A C4
Fontone Via	H6-I5
Fontone Via	I6/C.Stor.A2
Forni Località	C14-D13
Foscolo U. Via	Riq.A C3-C4

Fracasso Don Via	Riq.A C4
Friuli Via	Q5
Fumanelli L. Via	Riq.A C3
Fusara Via	N7-O7/C.Stor.G4
G	
Gaburri Via	D9-D10
Garibaldi G. Via	Riq.A C3-C4
Gatta Via	H3
Gesuiti Via	C.Stor.D3-D4
Ghiaia Via	H2
Giacomona Via	F6-H5
Giardino Località	H8-H9
Giarola Via	C.Stor.G4-G5
Giovanni Paolo II Papa Via	Riq.A C3-C4
Giovanni XXIII Via	H2-H3
Girelli Cav. A. Via	H3-I3
Giusti J. del Giardino Via	B13
Gonella G. Via	H2
Gonzaga L. Via	N7/C.Stor.F4
Grande Torino Via	Riq.A C3
Graziani Generale Via	Riq.A C4
Grola Via	E10-F10
Grotto Via	C.Stor.D3
Guastalla Nuova Via	D12-G13
Guastalla Vecchia Via	D13-D14
I	
Industria Via dell'	P6-Q6
Isarco Via	Riq.A A3-A4
Isonzo Via	H2-I2
K	
Kennedy R. Via	Riq.A C4-D4
L	
Lantiera Via	P8-Q8
Leonardo da Vinci Via	D8-D9
Leopardi G. Via	Riq.A B3-B4
Liguria Via	P6-Q6
Livenza Via	Riq.A A4
Lombardia Via	Q6-R6
Lova Via	M6-O5/C.Stor.E3-G2
Luciani Papa A. Via	H2-H3
Lugo G. Via	D7
Lumara Via	F6-I7/C.Stor.A3

M

Madre Teresa di Calcutta Via	I9-L9
Magellano F. Via	Riq.A C3
Mancalacqua Via	Riq.A A4-B4
Mangano Via	M7-N7/C.Stor.D4-G4
Manzoni A. Via	Riq.A B3-C4
Marconi Via	C.Stor.D3
Martiri del Lavoro di Marcinelle Via	Riq.A B3
Martiri delle Foibe Via	Riq.A B4
Mascagni P. Via	C.Stor.A1-B1
Mase Via le	Riq.A A3-B3
Masera Località	D10-D12
Matteotti G. Via	H5-I5
Mazza Don N. Via	C.Stor.E3-F4
Merla Via	O7
Messedaglia Via	Riq.A E3-F5
Mezzo Via di	Riq.A C3-D3
Michelangelo Via	C9
Milani Don Via	Riq.A D4
Mincio Via	R7/Riq.A A4-A5
Minzoni Don Via	Riq.A B4-C3
Molina Via	M4-M7/C.Stor.D3-E1
Molinara Via	P5-Q5/O5-O7
Molinara Nuova Via	Riq.A A4-B4
Molinello Via	B8-C8
Montazzo Via	B12-B13
Monte Cervino Via	C.Stor.E3
Monte Grappa Via	C.Stor.E4
Monte Grappa Via	Riq.A C4
Monte Ortigara Via	N7/C.Stor.F4
Monte Paul Via	F4-H2
Montebonello Via	B8-C9
Montebruson Via	D9
Montecorno Via	L6-M6/C.Stor.D2-D3
Montello Via	M7/C.Stor.F4
Montemezzi I. Via	C.Stor.A1-A2
Montespada Via	M7-N8/C.Stor.E4-F6
Montresora Via	G10-H10
Montresoretta Località	H11-I11
Monviso Via	C.Stor.E3
Morino Via	C.Stor.D4-E3
Moro A. Via	Riq.A A4

Morsara Via	O8-P8
Mozambana Via	E10/E11-E13
N	
Nascimbeni Don Beato Via	Riq.A D4
Nazareth Via	Riq.A B4
Negri A. Via	I4
O	
Olmo Via	H2
P	
Palazzina Località	B13
Palazzina Via	B3-D4
Palazzo Via	L8-M9
Palladio A. Via	A8-C9
Panardo Don E. Via	C8-C9
Paolo II Veronese Via	D8
Paolo VI Via	L6-L7/C.Stor.B3-C3
Parini G. Via	Riq.A D3
Pelacane A. Via	Riq.A C3-C4
Pergolesi G.B. Via	L6/C.Stor.B1/C2-C3
Perosi L. Via	C.Stor.B2
Pertini A. Via	H3
Petrarca F. Via	Riq.A D4
Pezza Via la	C.Stor.D4-D5
Piave Via	H3-I3
Piè di Colle Via	L7-L8/C.Stor.D5-D6
Piemonte Via	Q6-R6
Pile Via	A10
Pizzarel Via	E9-G10
Platano Via	D5-D6
Platano Via Traversa di	D6
Po Via	Riq.A A4-B4
Polo M. Via	Riq.A C3
Ponte Santa Caterina Via	D9
Ponte Tagliaferro Via	D9-E9
Portegoni Via	P7
Powell P. Via	Riq.A C4-D4
Pozza delle Lastre Via	I6-L6/C.Stor.A3-C3
Prà Via la	H1
Prele Via	H3
Puccini G. Via	I8-L7/C.Stor.B5-D4
Punta Via la	H8
Q	

Quaiara Via	I8/C.Stor.A5-B5
IV Novembre Via	H2-H3
R	
Raffaello Via	D8-D9
Rampa Via	Riq.A E5
Rancani Don Via	Riq.A D4
Regina della Pace Via	C.Stor.C4-D4
Reno Via	Riq.A B3
Risorta Via	L7-M7/C.Stor.D4-D5
Roma Piazza	C.Stor.D3
Roma Via	L6/C.Stor.C3-D3
Roncana Via	A9-B11
Rosselli Fratelli Via	I5-L4
Rossini G. Via	N4-N5
Rubicone Via	Riq.A A2-A4
S	
Sabbion Via	H2-L2
Sacharov A. Via	Riq.A C3-E2
Salazzari M. Via	Riq.A D3-E3
Salgari E. Via	I4
Salieni A. Via	C.Stor.B2
San Domenico Via	E8-E9
San Francesco Via	Riq.A D3-E3
San Giorgio Strada	I10
San Giovanni Calabria Via	M6-M7/C.Stor.E2-F4
San Isidoro Via	Riq.A D4
San Marco Via	Riq.A D4
San Martino Via	G8-H8
San Quirico Via	I5-L6/C.Stor.A1-C3
San Rocco Via	B13-E12
San Vittore Strada di	N1-N4
San Vittore Via	I2-M2
Sant'Antonio da Padova Via	H2-H3
Santa Caterina Via	Q7
Santa Giustina Via	H1-H2
Santa Lucia Via	P6-Q7
Santa Rita Via	Q7-Q8
Santini Via	D8-E9
Sarca Via	Riq.A A3
Sardegna Via	P5-P6
Scarlatti D. Via	C.Stor.A2-A3
Scurtoli Via	Riq.A C2-D3

Segradi Via	B10-C9
Sgrifona Località	F11-F12
Sole Via del	L6-L7/C.Stor.B3-D4
Sorgente Via la	C.Stor.B2-B3
Speziala Via	I7-I8/C.Stor.A5-B5
Spolverina Via	D11-E11
Stadio Via	Riq.A C3
Stazione Via	Riq.A D4-E5
Sturzo Don L. Via	H3-I4
T	
Tagliamento Via	I3
Tartaro Via	R7
Terminon Via	G9-I9
Tevere Via	Riq.A A4
Ticino Via	Riq.A A4
Tirso Via	Riq.A A3-B3
Tiziano Via	D8
Tognetta Località	G7-G8
Toscana Via	Q6
Toscanini A. Via	N7/C.Stor.F4-G4
Trentino Via	Q5-R5
Truppe Alpine Via	M7/C.Stor.E3-E4
Turati F. Via	H5
Turco Località	B12-C9
V	
Val Brun Via	I4
Val di Sandra Via	I5-I6/C.Stor.A1-A3
Val di Sona Via	M9-O8
Val di Stava Via	N7-O7
Valle Località	I9-L8
Vallecchia Via	M7/C.Stor.D4-E5
Valmarrone Via	M3-M4
Veneto Via	Q6-R5
XXIV Maggio Via	Riq.A D3
XXV Aprile Via	H3
XXVI Aprile Via	Riq.A D3-D4
Verdi G. Via	M6/C.Stor.E2
Verona Via	I5-N4
Vespucci A. Via	Riq.A C3
7 Luglio 1797 Via	Riq.A A3
Vittoria Piazza della	C.Stor.D3-D4
Vittorio Veneto Piazza	H2

Vittorio Veneto Cavalieri Via

Vivaldi A. Via

Volti Via dei

Volturmo Via

Z

Zanella G. Via

Zorzi Fratelli Via

C9-D9

C.Stor.B2-C2

C.Stor.D3

Riq.A A3-A4

Riq.A E3

D8