



Questa mappa Vi è offerta da Geoplan

www.geoplan.it

Geoplan è la filiale italiana della “Städte-Verlag E.v.Wagner & J. Mitterhuber GmbH” di Stoccarda, Azienda multinazionale leader a livello mondiale nel settore cartografico, operante da 60 anni in tutta Europa e negli USA, specializzata nella produzione di piante di città e di carte geografiche di alta qualità in collaborazione con le amministrazioni comunali.

COPYRIGHT

Tutti i contenuti delle pagine costituenti il presente documento sono Copyright © 2018. Tutti i diritti riservati.

I contenuti quali ad esempio, cartografie, testi, grafici icone, sono di esclusiva proprietà di Geoplan s.r.l. e sono protetti dalle leggi italiane ed internazionali sul diritto d'autore. I contenuti delle pagine del presente documento non possono, né totalmente, né in parte, essere copiati, riprodotti, alterati, trasferiti, caricati o pubblicati o distribuiti in qualsiasi modo, duplicati su altri siti web, riviste cartacee e cdrom, senza la preventiva autorizzazione della Geoplan s.r.l., indipendentemente dalle finalità di lucro, fatta salva la possibilità di immagazzinarli nel proprio computer o di stampare estratti delle pagine del sito Geoplan unicamente per utilizzo personale.

L'autorizzazione va chiesta per iscritto, anche via posta elettronica e si ritiene accettata soltanto con un preciso assenso del legale rappresentante di Geoplan s.r.l., sempre per iscritto. Il silenzio non dà luogo ad alcuna autorizzazione.

In ogni caso di riproduzione delle cartografie realizzate e di proprietà della Geoplan s.r.l. dovrà essere indicato, sulla parte riprodotta e in maniera evidente la seguente dicitura: “L'autore originale è Geoplan s.r.l. e tutti i diritti sono ad essa riservati.”

Qualsiasi violazione dei diritti esclusivi spettanti a Geoplan s.r.l. in relazione ai contenuti citati e ogni utilizzo diverso da quello sopra descritto è vietata e verrà sanzionata e perseguita nei termini stabiliti dalla legge sul diritto d'autore. La Geoplan s.r.l. agirà inoltre per il risarcimento di tutti i danni subiti.

Scala 1:10.000 1cm = 100 mt.
0 100 200 300 400 500

Questa cartografia è visibile
scaricabile e stampabile
dal sito
www.geoplan.it



| LEGENDA | |
|---------|------------------------------|
| | Autostrada |
| | Strada Statale |
| | Strada Provinciale |
| | Strada principale |
| | Strada secondaria |
| | Strada a viabilità limitata |
| | Strada commerciale o privata |
| | Ferrovia |
| | Confini Comunali |

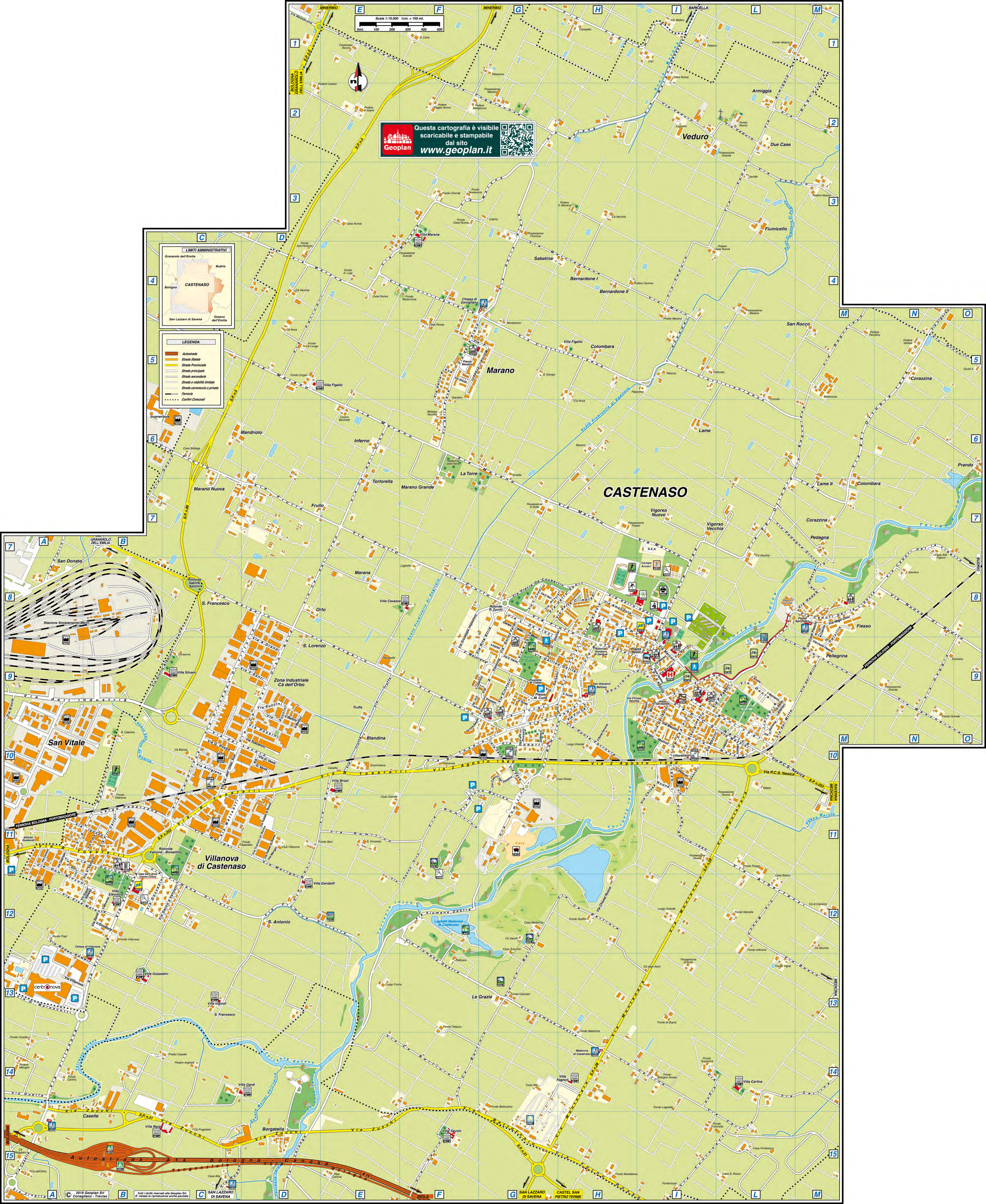

INGRANDIMENTO CENTRO STORICO

Scale 1:5.000 1cm. = 50 mt.
0mt. 50 100 150 200



Castenaso

STRADARIO DI CASTENASO

A

| | |
|---------------------|---------------------|
| ALBERONI GIULIO VIA | B9-C8 |
| ALBERTAZZI VIA | I11-M12 |
| ALIGHIERI DANTE VIA | L9-L10/C.STOR.I4-I5 |
| AMENDOLA VIA | H8/C.STOR.E3-F2 |
| ARIOSTO L. VIA | L9/C.STOR.I4 |
| ARMIGGIA VIA | L1-L2 |
| ARTIGIANO VIA DELL' | C10 |
| ATRIA RITA VIA | F9-G8/C.STOR.B2-B3 |

B

| | |
|-----------------------|----------------------|
| BADEN POWELL R. VIA | A12-B13 |
| BAGNARESE VIA | L6-M4 |
| BAGNAROLA VIA | L2-M1 |
| BANDIERA FRATELLI VIA | A11-B10 |
| BARGELLO VIA | B7-G10/C.STOR.A4-B5 |
| BARGELLO VIA CORTE | F10-G10/C.STOR.B5 |
| BASSI RAFFAELE PIAZZA | H9-I9/C.STOR.F3 |
| BATTISTI CESARE VIA | A11-A12 |
| BATTOCCHIO VIA | F14-G15 |
| BELLINI VIA | D9-D10 |
| BENTIVOGLI G. VIA | I9-L10/C.STOR.G4-I5 |
| BOCCACCIO G. VIA | L9 |
| BOSCO VIA | L12-M13 |
| BOTTAU BRUNO VIA | F11-G11/C.STOR.A7-C7 |
| BOVI VIA | D12-E10 |

C

| | |
|---------------------------|----------------------|
| CA' BELFIORE VIA | E14-I13 |
| CA' DELL'ORBO VIA | D8-E6 |
| CA' DELL'ORBO NORD VIA | C10-D8 |
| CA' DELL'ORBO SUD VIA | C10 |
| CADUTI DEL PILASTRO VIA | G10/C.STOR.B7-C6 |
| CADUTI PER LA LIBERTÀ VIA | M8-O8 |
| CAIROLI FRATELLI VIA | B11 |
| CALLAS MARIA PIAZZETTA | G9/C.STOR.C4-D4 |
| CARLINA VIA | H14-M14 |
| CAVOUR CAMILLO VIA | A11 |
| CERVI FRATELLI VIA | H9-H10/C.STOR.D5-E5 |
| CHIUSA NUOVA VIA | I10-I11/C.STOR.F7-G7 |
| CHIUSA NUOVA VIA | H12 |
| CHIUSA VECCHIA VIA | I9/C.STOR.G4-G5 |
| CIOTTITRENTADUE VIA | E4-M6 |

| | |
|----------------------------|-----------------------|
| CODIVILLA VIA | M8-M9 |
| CONTI FIESCHI VIA | M8-M9 |
| COPERNICO N. VIA | F9-G9/C.STOR.B4 |
| COPPI FAUSTO VIA | G8/C.STOR.C2-D1 |
| COSTA A. VIA | I9/C.STOR.F3 |
| CURIE MARIE PIAZZA | G9/C.STOR.C4-D4 |
| D | |
| DA VINCI L. VIA | G8/C.STOR.C2-D3 |
| DE COUBERTIN P. VIA | G8-H8/C.STOR.C2-D2 |
| DELEDDA GRAZIA VIA | A12-B12 |
| DI VITTORIO G. VIA | C10-D8 |
| DONATORI DI SANGUE ROTONDA | H9/C.STOR.E3 |
| 2 AGOSTO 1980 VIA | F10-L10/C.STOR.A6-I6 |
| E | |
| EINSTEIN ALBERT VIA | G9/C.STOR.B5-C4 |
| F | |
| FABBRI PAOLO VIA | I9-L9/C.STOR.H4-H5 |
| FALCONE-BORSELLINO ROTONDA | B11-C11 |
| FAVA VIA | G10/C.STOR.B5-C7 |
| FELICORI VIA | D5-E4 |
| FERMI ENRICO VIA | G8-G9/C.STOR.C2-C3 |
| FIESSO VIA | I9-L8/C.STOR.G4-I3 |
| FIUMANA DESTRA VIA | F12-H14 |
| FIUMANA SINISTA VIA | B11-E12 |
| FLEMING A. VIA | G9/C.STOR.B3-B4 |
| FOGGIAMORTA VIA | H1-I1 |
| FOGGIANOVA VIA | E1-G2 |
| FONTANAZZI VIA | I15-L15 |
| FORNO ROSSO VIA | G15-I15 |
| FRULLO VIA | C6-H9/C.STOR.A1-E3 |
| G | |
| GAGGIA VIA | N9 |
| GALILEI GALILEO VIA | G9-H9/C.STOR.C3/D4-D3 |
| GALVANI VIA | G9-H9/C.STOR.D4 |
| GARIBALDI G. VIA | I9-I10/C.STOR.F5-G5 |
| GAZZA VIA | B7-C6 |
| GINZBURG NATALIA VIA | B12 |
| GNUDI G.C. VIA | F5 |
| GOBETTI P. VIA | G10/C.STOR.B6-D6-D5 |
| GOLINELLI V. VIA | A11-B12 |
| GOZZADINI G. VIA | B12-C12 |
| GRAMSCI ANTONIO VIA | H8-I9/C.STOR.E2-F3 |

| | |
|--------------------------|-------------------------|
| GRANDI ACHILLE VIA | D9 |
| I | |
| IDICE SENTIERO | H9-I9/C.STOR.E4-F4 |
| IMPASTATO GIUSEPPE VIA | F9-G8/C.STOR.A3-C2 |
| ISONZO VIA | A11-B11 |
| L | |
| LAVORO VIA DEL | C10-D10 |
| M | |
| MAJORANA ETTORE VIA | F9-G9/C.STOR.B3-B4 |
| MANDINI ELIO PIAZZA | F5 |
| MARANA VIA | D4-I1 |
| MARANO VIA | C5-I8/C.STOR.F1-G1 |
| MARCIAPESCE VIA | G3-I5 |
| MARCONI G. VIA | I9/C.STOR.F3-G4 |
| MASCHERONE VIA | L9-O10 |
| MATTEOTTI G. VIA | C11 |
| MAZZINI G. VIA | I10-L10/C.STOR.G5-H5-I6 |
| MERIGHI VIA | C11-D12 |
| MILLE VIA DEI | L10-M9 |
| MINZONI DON VIA | A11-B12 |
| MOLINARI PRADELLI F. VIA | F5 |
| MOLINO LARGO | I9-I10/C.STOR.F4-G6 |
| MONTANARA VIA | G15-L10/C.STOR.H8-I6 |
| MORANTE ELSA VIA | A12-B12 |
| MORO A. CORSO | G8-H9/C.STOR.C2-D3 |
| N | |
| NASICA P.C.S. VIA | I9-M10/C.STOR.F3-I6 |
| NEWTON ISACCO VIA | F9-G9/C.STOR.B4-B5 |
| NUOVA DI BUDRIO VIA | N8-O9 |
| NUVOLARI TAZIO VIA | G8-H8/C.STOR.D2 |
| O | |
| OBERDAN G. VIA | A11 |
| OLIMPIADI VIA DELLE | G8-H8/C.STOR.D2-E2 |
| OLMI VIA DEGLI | M8 |
| P | |
| PASSO RIVA VIA | E12-F11 |
| PASQUALI ELIO VIA | I10/C.STOR.G7-H6 |
| PEDAGNA DESTRA VIA | M8 |
| PEDAGNA SINISTRA VIA | L7-M8 |
| PEDERZANA LARGO | B11-C11 |
| PEDERZANA VIA | C10-C11 |
| PETRARCA F. VIA | L10 |

| | |
|---------------------------------------|----------------------|
| PETRI D. VIA | G8/C.STOR.D2 |
| PIAVE VIA | B11 |
| PIEVE VIA DELLA | F6-G3 |
| PONTE FERROVIA VIA | H10/C.STOR.D5-F6 |
| PUCCINI VIA | D9-D10 |
| R | |
| RISORGIMENTO VIA | I9-I10/C.STOR.G6-H5 |
| RIZZOLI VIA | N5-O5 |
| ROMITINO VIA | E11-H10/C.STOR.A8-D5 |
| ROSSA GUIDO VIA | C10 |
| ROSSELLI FRATELLI VIA | G10/C.STOR.C5-C6 |
| ROSSINI G. VIA | D10 |
| S | |
| SAN PIETRO PIAZZA | M8 |
| SAND GEORGE VIA | B12 |
| SACCO E VANZETTI VIA | B12-C12 |
| SANTI FERNANDO VIA | C9-D9 |
| SANTILLI SABINA ROTONDA | C8 |
| SERRAZANETTI G. PIAZZA | I9/C.STOR.F5-G4 |
| SPORT VIA DELLO | G8-I8/C.STOR.D2-G2 |
| T | |
| TOSARELLI BRUNO VIA | A11-I9/C.STOR.A6-F3 |
| TOSCANINI VIA | D10 |
| TRATTATI DI ROMA VIA | D11 |
| TRUFFA VIA | E9-E10 |
| TURATI FILIPPO VIA | G10-H9/C.STOR.B5-E3 |
| V | |
| VEDURO VIA | I2-M3 |
| XXI OTTOBRE 1944 VIA | I9-N5/C.STOR.F3-G1 |
| XXV APRILE 1945 VIA | I9-I11/C.STOR.G5-G8 |
| VERDI G. VIA | D10 |
| VIGNA VIA | I14 |
| VILLANOVA VIA | A13-B11 |
| VITTORIO VENETO VIA | A12-B11 |
| VOLTA A. VIA | G8-G9/C.STOR.C3 |
| Z | |
| ZAPPELLONI COLONNELLO GIUSEPPE PIAZZA | I9/C.STOR.F4-G4 |
| ZUCCHI RODOLFO ROTONDA | G6/C.STOR.B2-C2 |